



Ministerio de Educación
Guatemala

SITUACIÓN DEFICIENCIAS DETERMINADAS

REGISTRO FOTOGRÁFICO PROGRAMA DE MANTENIMIENTO DE EDIFICIOS ESCOLARES PÚBLICOS

PRA-FOR-123
Versión 1

PREVIO

DURANTE

POSTERIOR

DEPARTAMENTO:	Santa Rosa	MUNICIPIO:	Chiquimulilla
NOMBRE DEL ESTABLECIMIENTO:	Escuela Oficial de Párvulos Anexa a EORM	DIRECCIÓN DEL ESTABLECIMIENTO:	Caserío El Gudíela
CÓDIGO DEL ESTABLECIMIENTO:	06-08-2036-42	FECHA:	



Foto1: Parte frontal de un módulo de aula, lámina en malas condiciones.



Foto 2: Estructura metálica oxidada, se necesita mantenimiento a la misma.



Foto 3: Costanera en mal estado, oxidadas y con agujeros, se necesita sustitución de estructura de soporte.



Foto 4: Puerta de metal ingreso a aula de Preprimaria en mal estado, sustituirla por nueva.



Foto 5: Ventanales de metal oxidados, se debe hacer mantenimiento a la estructura metálica.



Foto 6: Torta de piso de concreto deteriorado, sustitución de piso completamente.

Observación: Si es necesario se pueden agregar hojas adicionales y actualizar el número de hojas.

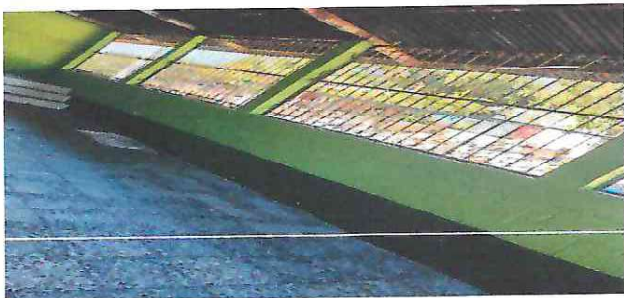
Firma y sello del Presidente de la OPA



Firma y Sello Director Centro Educativo

